Baumaßnahme: Grundhafter Ausbau Nebenarm Dorfstraße 62-64 in Niederdorf
Hoch- und Tiefbau Crossen

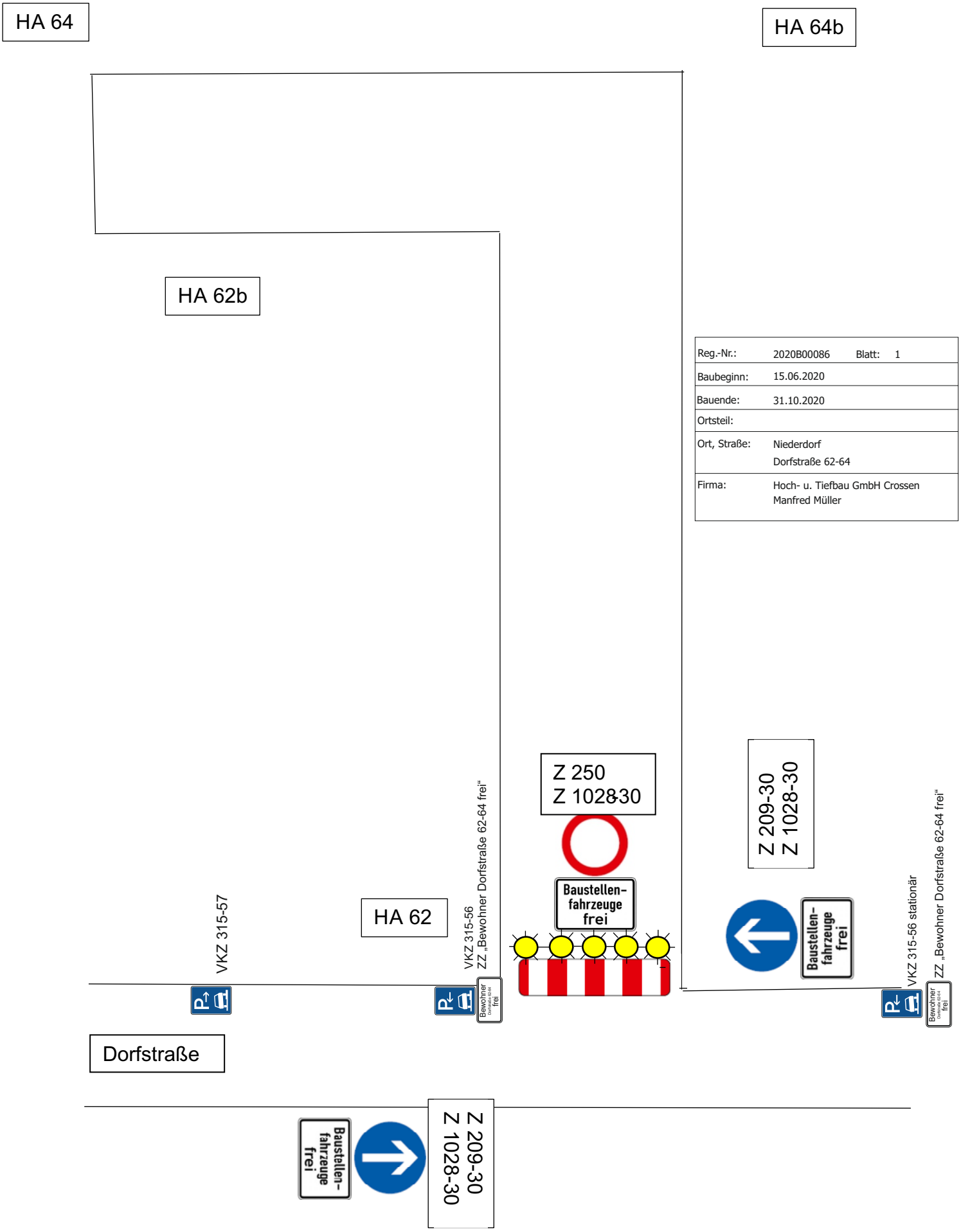

Reg.-Nr.:	2020B00086	Blatt:	1
Baubeginn:	15.06.2020		
Bauende:	31.10.2020		
Ortsteil:			
Ort, Straße:	Niederdorf Dorfstraße 62-64		
Firma:	Hoch- u. Tiefbau GmbH Crossen Manfred Müller		